

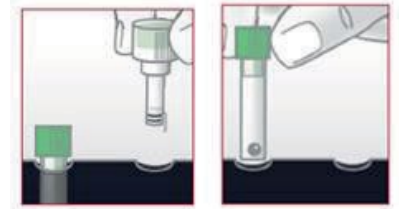

SMART CRP analyse, verkorte handleiding

1. Plaats de reagentia in het rekje en laat 5 min. op kamertemperatuur komen.



2. Druk op het analyse icoon op de Smart en kies vervolgens uw initialen uit de lijst met gebruikers.



3. Voer bij ID het BSN nummer in.
Het veld Sex wordt niet gebruikt en staat standaard op Male
Bij Sample Type moet Blood staan.
Hematocrit staat bij SMART type 700-340 op 40
Hematocrit staat bij SMART type 700-546 op Auto

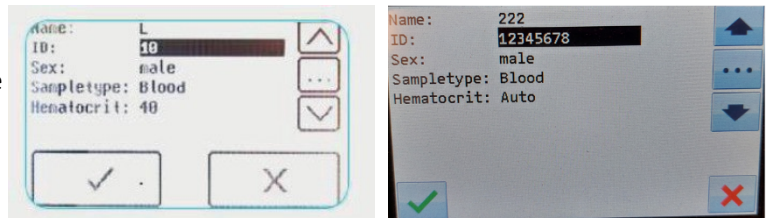

4. Voer vingerprik uit en vul het capillair.



5. Druk de dop krachtig op de cuvette en meng, zonder luchtballen te vormen, 3 tot 4 keer.



6. Plaats de cuvet in het apparaat en start de test. Het rode deurtje zal automatisch sluiten

