

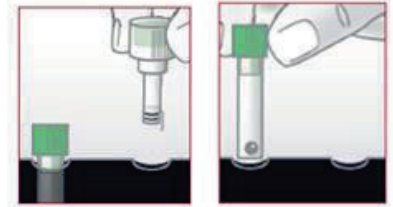

SMART CRP analyse, verkorte handleiding

1. Plaats de reagentia in het rekje en laat 5 min. op kamertemperatuur komen.



2. Druk op het analyse icoon op de Smart en kies vervolgens uw initialen uit de lijst met gebruikers.



3. Voer bij ID het BSN nummer in. Sampletype staat op blood en Hematocrit op 40.

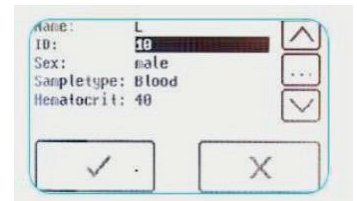

4. Voer vingerprik uit en vul het capillair.



5. Druk de dop krachtig op de cuvette en meng, zonder luchtballen te vormen, 5 tot 6 keer.



6. Plaats de cuvet in het apparaat en start de test. Het rode deurtje zal automatisch sluiten

